



# **Catálogo 2019**

## **Surtido producto Nacional**

**Gama Industrial**

**KREMER'S**  
GARANTÍA DE CALIDAD



## CHORIZO EXTRA Ø95

– *Embutidos curados* –



SIN  
GLUTEN

SIN  
LACTOSA

SIN  
SOJA

## CHORIZO EXTRA Ø65

– *Embutidos curados* –



---

Código	02223 / 02002
Peso variable	4,5-5 kg (aprox.)
Medidas aprox.	800 x 95ø mm
Envasado	Tripa de celulosa / Al vacío sin tripa
Medidas Box	120 x 80 x 71 cm
Peso Box	500 kg
Caducidad	4 meses / 6 meses
Alérgenos	<b>Sin alérgenos</b>

---

Código	02109 / 02040
Peso variable	3,5-4 kg (aprox.)
Medidas aprox.	800 x 65ø mm
Envasado	Tripa de celulosa / Al vacío sin tripa
Medidas Box	120x80x71 cm
Peso Box	500 kg
Caducidad	4 meses / 6 meses
Alérgenos	<b>Sin alérgenos</b>



## CHORIZO ESPECIAL Ø75

– *Embutidos curados* –



SIN  
GLUTEN

SIN  
LACTOSA

SIN  
SOJA

## CHORIZO ESPECIAL Ø75 PICANTE

– *Embutidos curados* –



---

Código	02231 / 02079
Peso variable	3,5-4 kg (aprox.)
Medidas aprox.	950-1000 x 75ø mm
Envasado	Tripa de celulosa / Al vacío sin tripa
Medidas Box	120 x 80 x 71 cm
Peso Box	500 kg
Caducidad	4 meses / 6 meses
Opcional	<b>Con o Sin colorantes</b>
Alérgenos	<b>Sin alérgenos</b>

---

Código	02222 / 02223
Peso variable	3,5-4 kg (aprox.)
Medidas aprox.	950-1000 x 75ø mm
Envasado	Tripa de celulosa / Al vacío sin tripa
Medidas Box	120 x 80 x 71 cm
Peso Box	500 kg
Caducidad	4 meses / 6 meses
Opcional	<b>Con o Sin colorantes</b>
Alérgenos	<b>Sin alérgenos</b>



## CHORIZO EXTRA Ø40

– *Embutidos curados* –



SIN  
GLUTEN

SIN  
LACTOSA

SIN  
SOJA

---

Código	02230 / 02078
Peso variable	3,5 kg (aprox.)
Medidas aprox.	800 x 40ø mm
Envasado	Tripa de celulosa / Al vacío sin tripa
Medidas Box	120 x 80 x 71 cm
Peso Box	500 kg
Caducidad	4 meses / 6 meses
Alérgenos	<b>Sin alérgenos</b>

## SALCHICHÓN EXTRA CULAR Ø75

– *Embutidos curados* –



---

Código	02224 / 02008
Peso variable	4,5-5 kg (aprox.)
Medidas aprox.	800 x 75ø mm
Envasado	Tripa de celulosa / Al vacío sin tripa
Medidas Box	120 x 80 x 71 cm
Peso Box	500 kg
Caducidad	4 meses / 6 meses
Alérgenos	<b>Sin alérgenos</b>



## SALCHICHÓN ESPECIAL Ø75

– Embutidos curados –



SIN  
GLUTEN

SIN  
LACTOSA

SIN  
SOJA

## SALCHICHÓN PAYÉS Ø60

– Embutidos curados –



---

Código	02136 / 02129
Peso variable	3,5-4 kg (aprox.)
Medidas aprox.	1000-1000 x 75ø mm
Envasado	Tripa de celulosa / Al vacío sin tripa
Medidas Box	120 x 80 x 71 cm
Peso Box	500 kg
Caducidad	4 meses / 6 meses
Alérgenos	<b>Sin alérgenos</b>

---

Código	02126 / 02142
Peso variable	3,5-4 kg (aprox.)
Medidas aprox.	1000-1000 x 75ø mm
Envasado	Tripa de celulosa / Al vacío sin tripa
Medidas Box	120 x 80 x 71 cm
Peso Box	500 kg
Caducidad	4 meses / 6 meses
Alérgenos	<b>Sin alérgenos</b>



## CHORIZO PAMPLONA Ø65

– *Embutidos curados* –



**SIN**  
GLUTEN

**SIN**  
LACTOSA

**SIN**  
SOJA

---

Código	02099
Peso variable	3,5-4 kg (aprox.)
Medidas aprox.	800 x 65ø mm
Envasado	Al vacío sin tripa
Medidas Box	120x80x71 cm
Peso Box	500 kg
Caducidad	4 meses
Alérgenos	<b>Sin alérgenos</b>

## SALAMI EXTRA Ø95

– *Embutidos curados* –



---

Código	02227 / 02141
Peso variable	4,5-5 kg (aprox.)
Medidas aprox.	800 x 95ø mm
Envasado	Tripa de celulosa / Al vacío sin tripa
Medidas Box	120 x 80 x 71 cm
Peso Box	500 kg
Caducidad	4 meses / 6 meses
Alérgenos	<b>Sin alérgenos</b>



## LOMO CURADO

– *Embutidos curados* –



SIN  
GLUTEN

SIN  
LACTOSA

SIN  
SOJA

## CABECERO DE LOMO CURADO

– *Embutidos curados* –



---

Código	02226 / 02225
Peso variable	2-2,5 kg (aprox.)
Medidas aprox.	550-600 x 70ø mm
Envasado	Tripa de celulosa / Al vacío sin tripa
Medidas Box	120 x 80 x 71 cm
Peso Box	500 kg
Caducidad	4 meses / 6 meses
Alérgenos	<b>Sin alérgenos</b>

---

Código	02229 / 02228
Peso variable	2-2,5 kg (aprox.)
Medidas aprox.	550-600 x 70ø mm
Envasado	Tripa de celulosa / Al vacío sin tripa
Medidas Box	120 x 80 x 71 cm
Peso Box	500 kg
Caducidad	4 meses / 6 meses
Alérgenos	<b>Sin alérgenos</b>





# JAMÓN COCIDO EXTRA CON PIEL

– *Formato para lonchas* –



3%  
GRASA

SIN  
GLUTEN

SIN  
LACTOSA

SIN  
SOJA

---

Código	01036
Peso variable	7-8 kg (aprox.)
Medidas aprox.	700 x 150 mm (aprox.)
Envasado	Envasado al vacío en tripa merma cero
Medidas Box	120 x 80 x 71 cm
Peso Box	500 kg
Caducidad	4 meses
Alérgenos	<b>Sin alérgenos</b>



# JAMÓN COCIDO EXTRA CON PIEL BRASEADO

– *Formato para lonchas* –



**3%**  
GRASA

**SIN**  
GLUTEN

**SIN**  
LACTOSA

**SIN**  
SOJA

---

Código	01037
Peso variable	7-8 kg (aprox.)
Medidas aprox.	700 x 150 mm (aprox.)
Envasado	Envasado al vacío en tripa merma cero
Medidas Box	120 x 80 x 71 cm
Peso Box	500 kg
Caducidad	4 meses
Alérgenos	<b>Sin alérgenos</b>



# JAMÓN COCIDO EXTRA RECTANGULAR

– *Formato para lonchas* –



3%  
GRASA

SIN  
GLUTEN

SIN  
LACTOSA

SIN  
SOJA

---

Código	00163
Peso variable	12 kg (aprox.)
Medidas aprox.	1000 x 100 x 200 mm (aprox.)
Envasado	Envasado al vacío en tripa merma cero
Medidas Box	120 x 80 x 71 cm
Peso Box	500 kg
Caducidad	4 meses
Alérgenos	<b>Sin alérgenos</b>



# JAMÓN COCIDO EXTRA TUNEL

– *Formato para lonchas* –

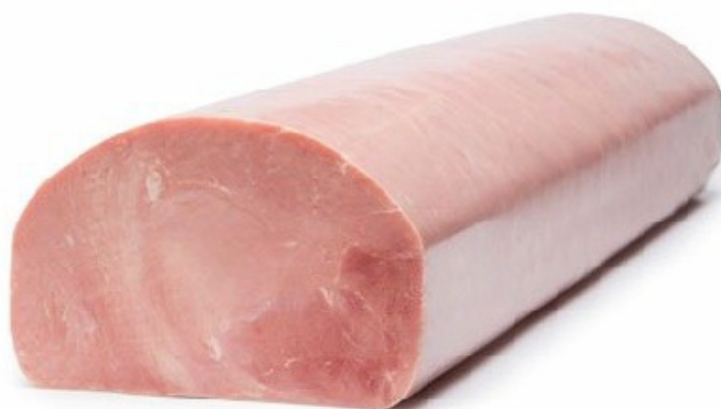

3%  
GRASA

SIN  
GLUTEN

SIN  
LACTOSA

SIN  
SOJA

---

Código	00140
Peso variable	1,8 kg (aprox.)
Medidas aprox.	1000 x 155 mm (aprox.)
Envasado	Envasado al vacío en tripa merma cero
Medidas Box	120 x 80 x 71 cm
Peso Box	500 kg
Caducidad	4 meses
Alérgenos	<b>Sin alérgenos</b>



# JAMÓN COCIDO EXTRA

– *Formato para lonchas* –



---

Código	00517
Peso variable	11 kg
Medidas aprox.	1000x100 x100 mm
Envasado	Envasado al vacío en tripa merma cero
Medidas Box	120 x 80 x 71 cm
Peso Box	500 kg
Caducidad	4 meses
Alérgenos	<b>Sin alérgenos</b>



# FIAMBRE DE MAGRO III

– *Formato para lonchas* –



**SIN**  
GLUTEN

**SIN**  
LACTOSA

**SIN**  
SOJA

---

Código	00827
Peso variable	8 kg
Medidas aprox.	1000x100 x100 mm
Envasado	Envasado al vacío en tripa merma cero
Medidas Box	120 x 80 x 71 cm
Peso Box	500 kg
Caducidad	4 meses
Alérgenos	<b>Sin alérgenos</b>



**CHOPPED PORK**  
**Ø100**  
*– Formato para lonchas –*



---

Código	00890
Peso variable	6 kg (aprox.)
Medidas aprox.	1000 x 100Ø mm
Envasado	Envasado al vacío en tripa merma cero
Medidas Box	120 x 80 x 71 cm
Peso Box	500 kg
Caducidad	6 meses
Alérgenos	<b>Sin alérgenos</b>



## MORTADELA SICILIANA Ø100

– *Formato para lonchas* –



**SIN**  
GLUTEN

**SIN**  
LACTOSA

---

Código	00301
Peso variable	6 kg (aprox.)
Medidas aprox.	1000 x 100Ø mm
Envasado	Envasado al vacío en tripa merma cero
Medidas Box	120 x 80 x 71 cm
Peso Box	500 kg
Caducidad	6 meses
Alérgenos	<b>Contiene proteína de soja</b>

## MORTADELA EL OLIVAR Ø100

– *Formato para lonchas* –



**SIN**  
SOJA

---

Código	00300
Peso variable	6 kg (aprox.)
Medidas aprox.	1000 x 100Ø mm
Envasado	Envasado al vacío en tripa merma cero
Medidas Box	120 x 80 x 71 cm
Peso Box	500 kg
Caducidad	6 meses
Alérgenos	<b>Sin alérgenos</b>





## FIAMBRE DE PECHUGA DE PAVO

– *Formato para lonchas* –



3%  
GRASA

SIN  
GLUTEN

SIN  
LACTOSA

SIN  
SOJA

---

Código	00302
Peso variable	16 kg (aprox.)
Medidas aprox.	1000 x 100 x 200 mm
Envasado	Envasado al vacío en tripa merma cero
Medidas Box	120 x 80 x 71 cm
Peso Box	500 kg
Caducidad	4 meses
Alérgenos	<b>Sin alérgenos</b>

## FIAMBRE DE PECHUGA DE PAVO FORMATO TÚNEL

– *Formato para lonchas* –



---

Código	00731
Peso variable	18 kg (aprox.)
Medidas aprox.	1000 x 155 mm
Envasado	Envasado al vacío en tripa merma cero
Medidas Box	120 x 80 x 71 cm
Peso Box	500 kg
Caducidad	4 meses
Alérgenos	<b>Sin alérgenos</b>



## FIAMBRE DE PECHUGA DE PAVO 11X11

– *Formato para lonchas* –



SIN  
GLUTEN

SIN  
SOJA

2%  
GRASA

SIN  
LACTOSA

---

Código	00948
Peso variable	11 kg (aprox.)
Medidas aprox.	1000 x 100 x 100 mm
Envasado	Envasado al vacío en tripa merma cero
Medidas Box	120 x 80 x 71 cm
Peso Box	500 kg
Caducidad	4 meses
Alérgenos	<b>Sin alérgenos</b>

## CHOPPED PAVO 11X11

– *Formato para lonchas* –



3%  
GRASA

---

Código	00303
Peso variable	7 kg (aprox.)
Medidas aprox.	1000 x 100 x 100 mm
Envasado	Envasado al vacío en tripa merma cero
Medidas Box	120 x 80 x 71 cm
Peso Box	500 kg
Caducidad	4 meses
Alérgenos	<b>Contiene soja</b>



# CHORIZO DE PAVO

Ø75

– *Embutidos curados* –



SIN  
GLUTEN

SIN  
LACTOSA

SIN  
SOJA

---

Código	--
Peso variable	4,5-5 kg (aprox.)
Medidas aprox.	800 x 75ø mm
Envasado	Tripa de celulosa / Al vacío sin tripa
Medidas Box	120 x 80 x 71 cm
Peso Box	500 kg
Caducidad	4 meses / 6 meses
Alérgenos	<b>Sin alérgenos</b>



# SALCHICHÓN DE PAVO

Ø75

– *Embutidos curados* –



SIN  
GLUTEN

SIN  
LACTOSA

SIN  
SOJA

---

Código	00948
Peso variable	4,5-5 kg (aprox.)
Medidas aprox.	800 x 75ø mm
Envasado	Tripa de celulosa / Al vacío sin tripa
Medidas Box	120 x 80 x 71 cm
Peso Box	500 kg
Caducidad	4 meses / 6 meses
Alérgenos	<b>Sin alérgenos</b>



# SALAMI DE PAVO

Ø75

– *Embutidos curados* –



SIN  
GLUTEN

SIN  
LACTOSA

SIN  
SOJA

---

Código	00731
Peso variable	3,5-4 kg (aprox.)
Medidas aprox.	1000-1000 x 75ø mm
Envasado	Tripa de celulosa / Al vacío sin tripa
Medidas Box	120 x 80 x 71 cm
Peso Box	500 kg
Caducidad	4 meses / 6 meses
Alérgenos	<b>Sin alérgenos</b>



# SALCHICHÓN PAYÉS DE PAVO

Ø60

– *Embutidos curados* –



**SIN**  
GLUTEN

**SIN**  
LACTOSA

**SIN**  
SOJA

---

Código	--
Peso variable	3,5-4 kg (aprox.)
Medidas aprox.	1000-1000 x 75ø mm
Envasado	Tripa de celulosa / Al vacío sin tripa
Medidas Box	120 x 80 x 71 cm
Peso Box	500 kg
Caducidad	4 meses / 6 meses
Alérgenos	<b>Sin alérgenos</b>





**kremers**

Pol. Ind. Empordà Internacional 82-84  
14469 Vilamalla (Girona)  
Tlf. +34 972 527 404  
[www.kremers.es](http://www.kremers.es)